

Afstöðumynd 1:2000

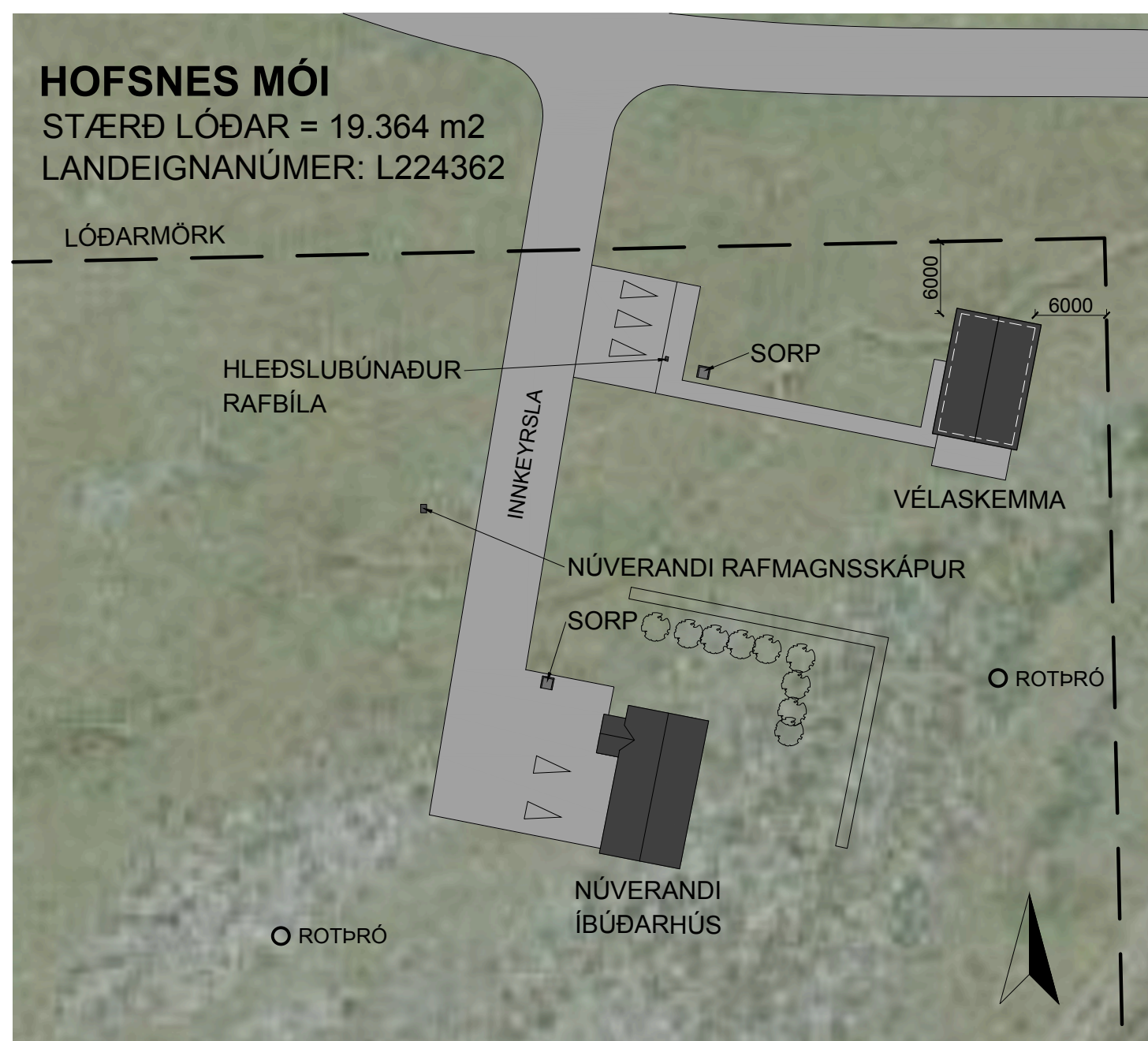

Afstöðumynd 1:500

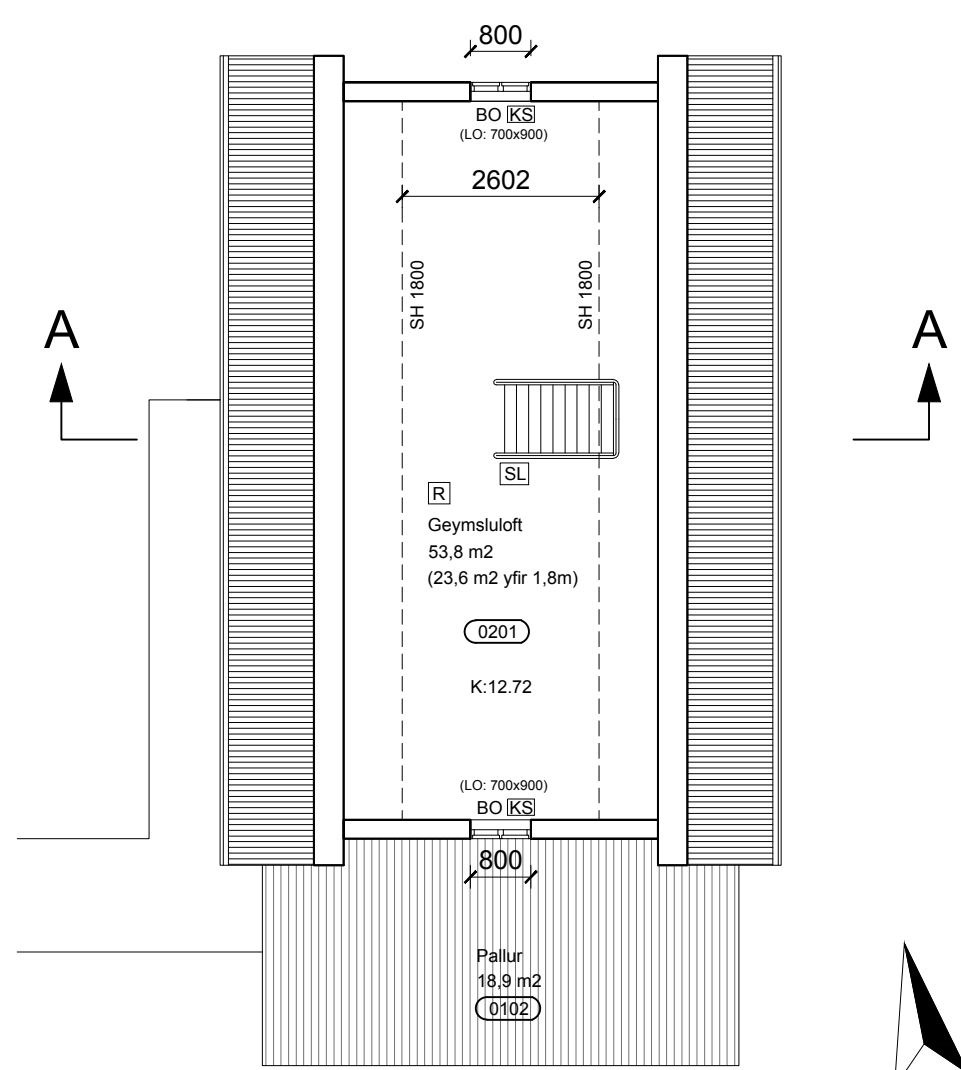

Grunnmynd geymslulofts 1:100

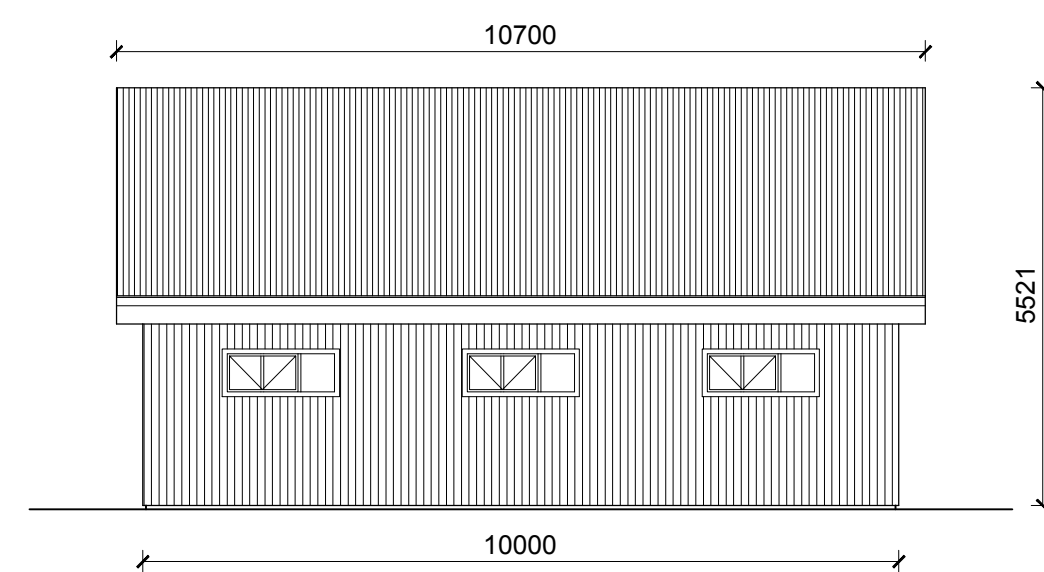

Útlit austur 1:100

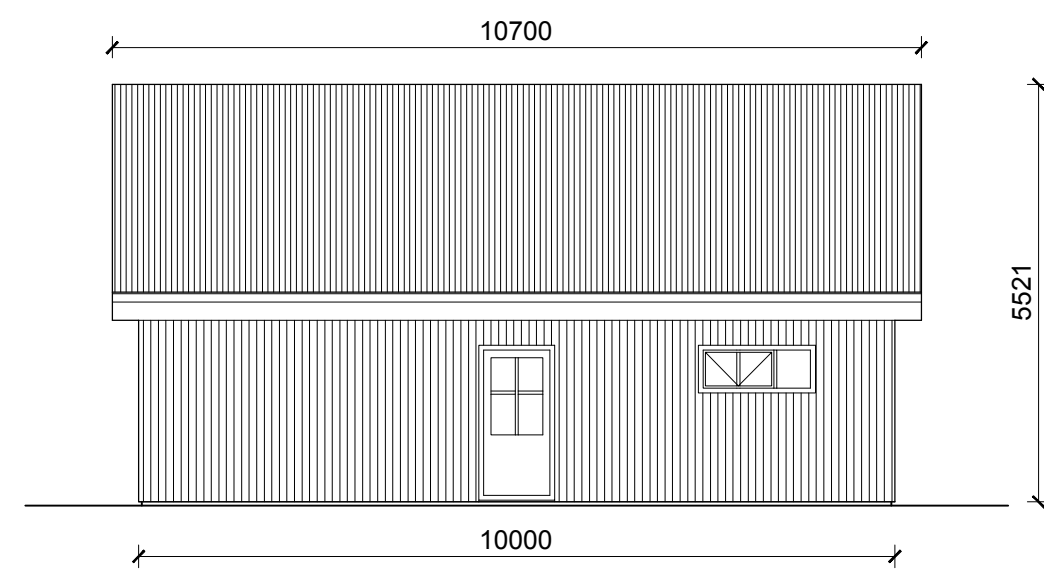

Útlit vestur 1:100

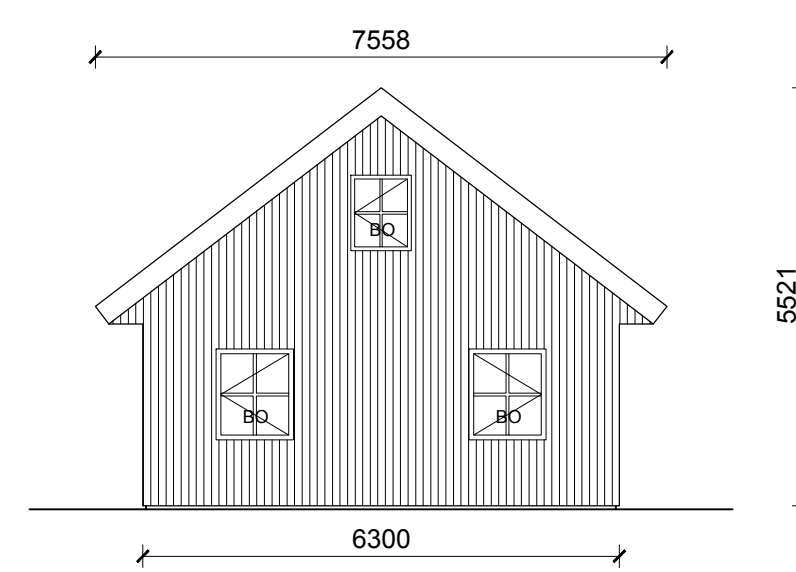

Útlit suður 1:100

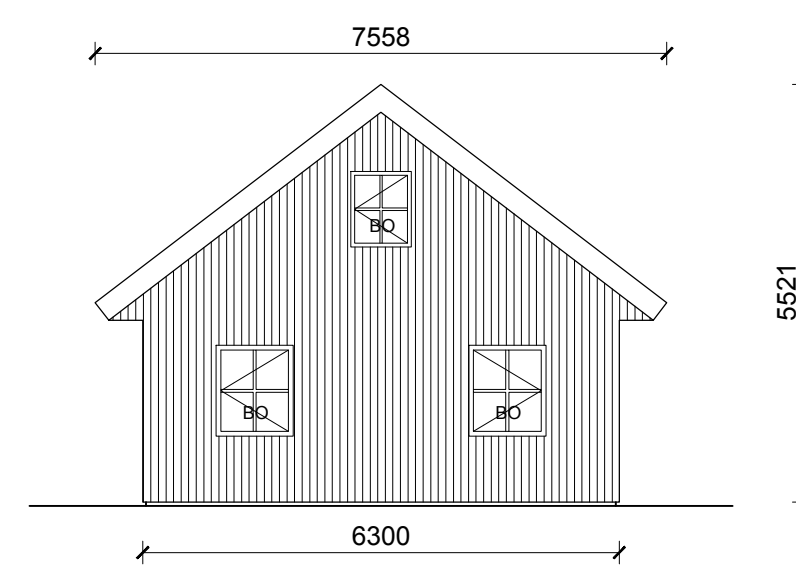

Útlit norður 1:100

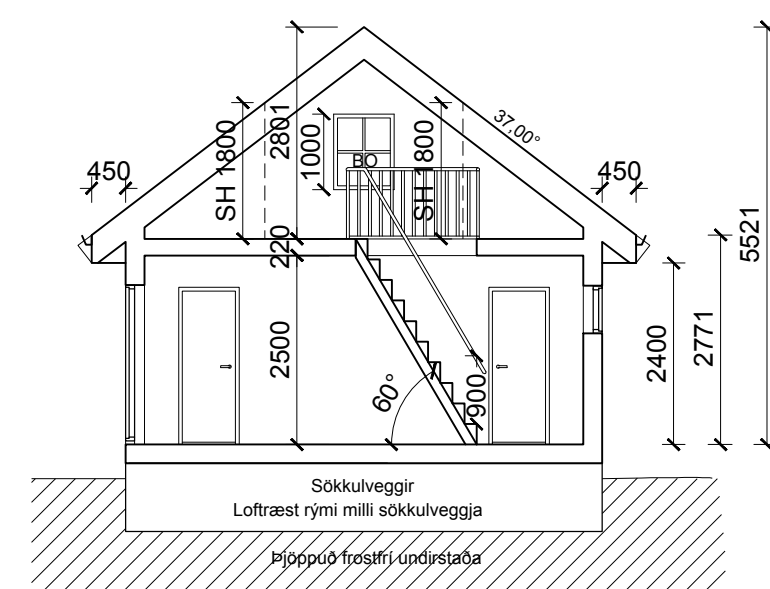

Sníðmynd A-A 1:100

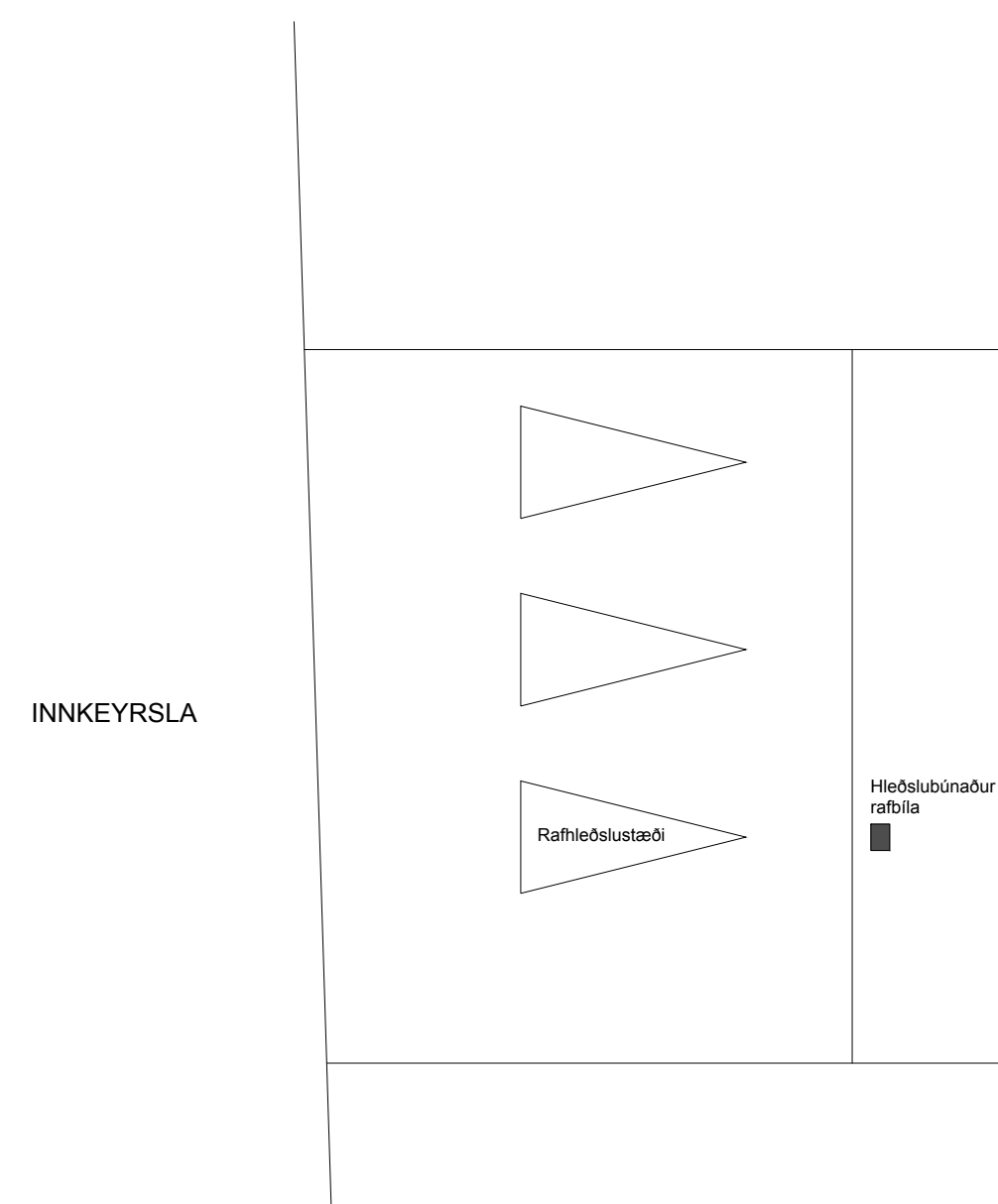

Byggingarlýsing:

Sökkull og plata

Sökkjar eru steyptr og koma á þjappaðan frostfrían jarðvegspúða. Gólf er byggt upp með 50*200mm timburbitum með 200mm steinullareinangrun og að ofan koma 22mm gólfplötur. Timburgólf er gustlokað að neðan með gufuopnum krossvið. Tryggja skal að samskeyti á rakasperru séu þétt. Sjá nánar í verkfræðiteikningum.

Útveggir

Burðarvirki útveggja, fura/greni flokkur T1, er timburgrind í einingum, klæddar með gufuopnum krossvið til stýfingar. Utan á timburgrind kemur loftræst standandi dökk búrjármsklæðning. Loftræst bil skal vera að lágmarki 22mm, c.c 400/600, með 6-9mm krossviðar búta (eða sambærilegt) undir loftræsta bilið (grindina) til að tryggja óhindrað loftflæmi og minnka rakasöfnun. Einnig skal setja músanet að neðan allan úthringinn. Einangrun útveggja er 150mm þéttull. Að innan kemur rakavarnarlag, polplast eða (sambærilegt). Tryggt skal að öll samskeyti séu þétt. Lagnagrind er fura/greni 20*22mm C/C 400-600, og loks klæðning í flokki 2. Sjá nánar í verkfræðiteikningum.

Þakvirki

Burðarvirki þaks er fura/greni 45*225mm sperrur C/C 400-600mm, timbur er í flokki T1. Þak er einangrað með 200mm steinullareinangrun með vindvörn. Að ofan eru þaksperrur þéttklæddar með 25*150mm timburborðaklæðningu ásamt pappa og búrjármi. Neðan á sperrur kemur rakavarnarlag, polplast eða (sambærilegt), með 34*48 lagnagrind C/C 400-600 og loks klæðning í flokki 2. Í hvert sperrubíl skal setja 3 stykki 40mm loftunarrör til að tryggja lágmarks öndun á þaki samkvæmt byggingareglugerð. Milliloft er byggt upp með timburbitum og gólfplötum. Sjá nánar í verkfræðiteikningum.

Gluggar og hurðar

Gluggar eru hvítir ásamt opnanlegum fögum, smíðað úr furu. Gönguhurðar eru hvítar, smíðaðar úr furu.

Frágangur innanhúss

Burðarveggir innanhúss eru timburveggir samkvæmt teikningum frá verkfræðingi. Léttir innveggir eru hefðbundnir timburveggir, 45*95mm timburstöðir klæddar með furu/grenipanel. Veggir í votrymum og geymslum skulu vera klæddir með rakaheldum spónaplötum. Innihurðar og innréttingar eru hefðbundnar í ljósum lit. Hurðarblað skal vera 70*200 að lágmarki. Handrið/handlisti er við op á annarri hæð og báðum megin í stiga sem er í 0,9 metra hæð frá tröppunefi. Handrið er hvítlakað járn með handlista úr við. Í stiga er handrið við op og handlisti við vegg sem tengist handriði á annarri hæð.

Burðarvirki og festingar

Allt burðarvirki og allar festingar skal vera samkvæmt teikningum frá verkfræðingi.

Lagnir

Neysluvatnslagnir eru í gólfplötu með ídráttarrörum eða útveggjum með ídráttarrörum. Um er að ræða hitun með rafmagnsöfum. Frárennslislagnir fyrir húsið tengjast rotþró á lóð. Frárennslislagnir regnvatns af þökum tengjast í þukk á lóð. Allt lagnaefni skal vera gæðavottað af viðurkenndum aðilum.

Útsetning og hæðarsetning

Hæðarkortar eru ekki þekktir. Nánari útsetning og hæðarsetning byggingar tekur mið af öðrum byggingum á svæðinu og skal gerð í fullu samráði við byggingarfulltrúa.

Kólnunartölur s.k.v. byggingareglugerð

Gluggar og karmar U - gildi = 3,0 w/m²C

Útveggir U - gildi = 0,3 w/m²C

Þak U - gildi = 0,2 w/m²C

Botnplata U - gildi = 0,3 w/m²C

Kólnunartölur byggingahluta s.k.v. útreikningum

Gluggar og karmar U - gildi = 1,9 w/m²C

Útveggir U - gildi = 0,27 w/m²C

Þak U - gildi = 0,19 w/m²C

Botnplata U - gildi = 0,26 w/m²C

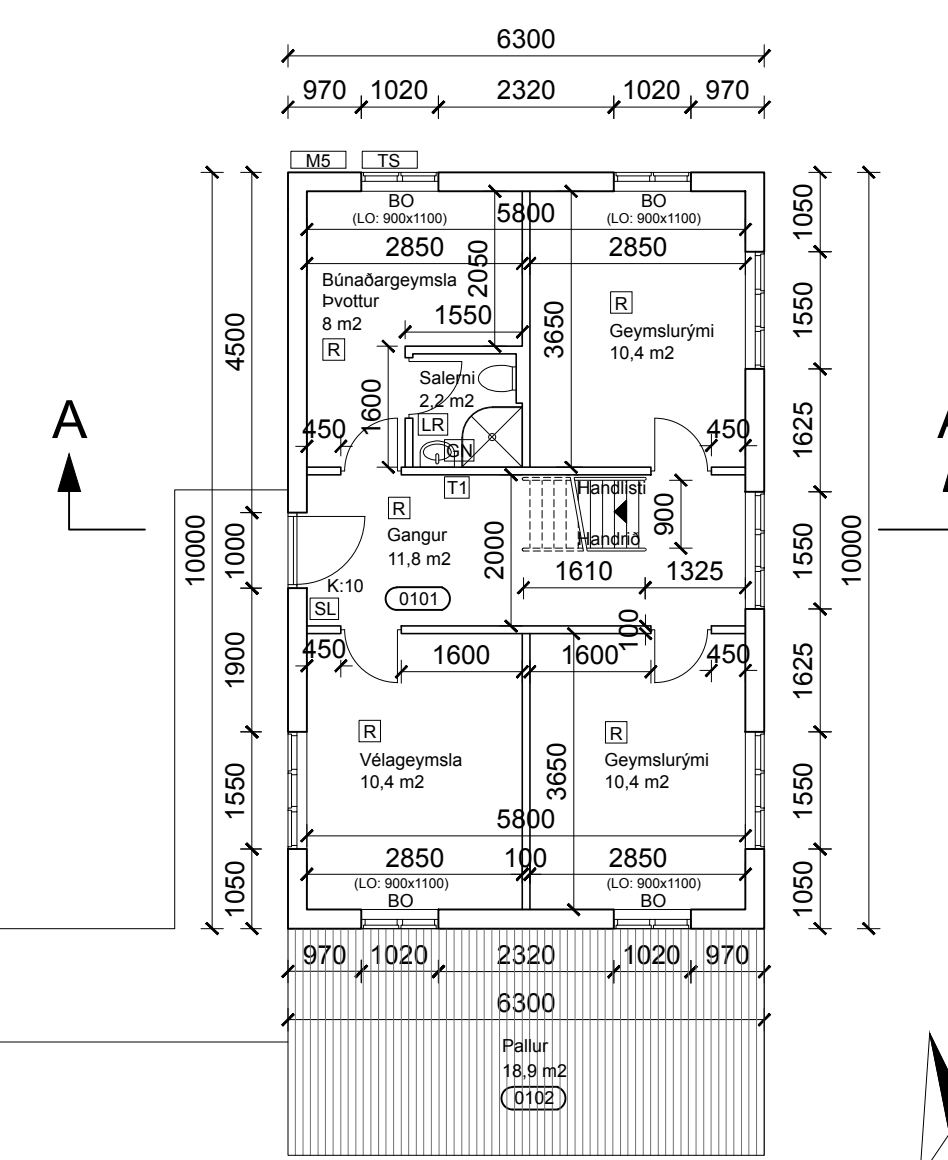

Grunnmynd 1. hæðar 1:100



Byggingarlýsing:

Á landi Hofsnæs Móa var byggt íbúðarhús árið 2016. Vélas kemman verður staðsett norðvestur af íbúðarhúsinu og verður núverandi innkeyrsla samnytt ásamt því að bílastæði verða austan við vélas kemmana.

Vélas kemman ætlast til nota sem geymslunæði fyrir eigendur lóðarinnar og verður nýtt sem geymslurými, vélagæmsla og búnaðargeymsla.

Brunavarnir

Vélas kemman fellur undir notkunarflokk 1.

Allar veggklæðningar, loftklæðningar ásamt yfirborðsklæðningu gólfs og milligólfs eru í flokki 1.

Reykskynjari er á gangi, í öllum aflokuðum geymslurýmum á fyrstu hæð og á geymslulofti. Handslökkvitæki er við inngang inn á fyrstu hæð og við stiga á geymslulofti.

Björgunarpur eru í aflokuðum rýmum á fyrstu hæð og á geymslulofti. Brunastigi (keðjustigi) er staðsettur við björgunarpur á geymslulofti.

Helstu stærðir
Íbúðarhús fyrir á lóð

- Birt flatarmál:	117,6 m ²
- Skiptarúmmál:	441,87 m ³
- Bílastæði:	2

Skemman - nýbygging

- Birt flatarmál:	87,9 m ²
- Skiptarúmmál:	250,222 m ³
- Heildarfjöldi Bílastæða:	3
- Rafhleðslustæði:	1

Lóðarstærð: 19.364 m²
Heildar byggingarmagn eftir breytingu: 205,5 m³

Nýtingarhlutfall fyrir breytingu: 0,006
Nýtingarhlutfall eftir breytingu: 0,011

Skammstafanir

BO	Björgunarpur
KS	Keðjustigi
LO	Ljósop
LR	Loftræsting
M5	Mælakassi
R	Reykskynjari
SH	Salarhæð
SL	Handslökkvitæki
TS	Tengiskápur
T1	Aðaltáfa

ATH! ÖLL MÁL SKULU YFIRFARIN Á VERKSTAD

Endurskoðun:	Dags:	Teikn:	Yfirf:
A: Byggingarlýsing, grunnmynd, afstöðumyndir og snéiling	07.10.19	HA	SBJ
B: Hæli breytt - Vélas kemma, rými á grunnmynd, Byggingarlýsing - björgunarpur og brunavarnir	09.10.19	HA	SBJ
C: Byggingarlýsing - íbúðarhús, handrið/handlisti, bílastæði	16.10.19	HA	SBJ
D: Grunnmynd, snéiling, afstöðumyndir - handrið/handlisti, bílastæði	16.10.19	HA	SBJ
D: Aftasta vélas kemmu færð - Afstöðumyndir og grunnmynd	12.12.19	HA	SBJ

Staðgreininir: 7708-12-00032050
Landeygnanúmer: L224362
Verkkaupi: Aron Franklín Jónsson
kt. verkkaupa: 250191-3089

VÉLAS KEMMA - HOFSNES MÓI 785 ÖRÆFI, HORNAFJÖRÐUR

Efni: AÐALUPPDRATTUR AFSTAÐA, GRUNNMÝNDIR, ÚTLIT OG SNÉIÐING

Mælikvarði: 1:100, 1:500, 1:2000 Málsetning: mm
Frumstærð blaðs: A1 Verknr.: 1902
Teiknað/hannað: Hlynur Axelsson Telkn.nr.: 01_D
hlynuraxelsson@gmail.com Yfirfarir: SBJ
Sími 690-0399

Dagsetning útgáfu: 5. október 2019



Útgefandi: Sveinbjörn Jónsson 261254-7949

Úgöfdir þessi eru útgæfa af undirbúnum fyrir hönd eiganda höfundarvettis. Möndull ehf. Eigi má neinum hætti aftur upprátt þennan án skriflegs leyfis höfundar.